VENTE OCCASION

CRANCHI Settantotto 78

4 800 000 USD HT

Contact : Olivier Haroche +34 637 510 716 +33 7 81 43 00 35 olivierharoche@barcelonayachting.com www.barcelonayachting.com

Description

CRANCHI Settantotto 78 - 2021- prix HT.

Réservoir d'eau grise

Système d'adoucissement de l'eau

Antifouling spécial pour hélice (autonettoyant, écologique)

Enrouleur automatique pour tuyau d'eau

Kit halage/mise à l'eau pour Jet Ski (Sea-doo Spark 2UP)

Roulage/mise à l'eau de kit pour annexe (Williams 395)

Ancre numérique Volvo Penta DPS

Ancre Inox Ultramarine kg80 et chaine inox 100m

Antenne TV SAT cm80, avec dôme équilibrant, sans décodeur

Personnel d'enseigne supplémentaire (teck)

Enrouleur électrique de câble d'alimentation à quai 20 m (n.2) avec télécommande

Établi avec boîte à outils dans la salle des machines

Zone de plage arrière : Douche, radio et lumières : n.2 chaises pliantes en teck et tissu ; écran d'intimité microperforé noir; n.1 table basse en teck, n.1 paniers design

Bidets dans les salles de bains de la cabine Master et de la cabine VIP n.1 (total 2) Linge de cabines et salles de bains : ensemble de draps et taies d'oreiller, couvre-lit, oreillers pour 4 cabines ; n.8 set de serviettes (1 douche, 1 visage, 1 invité); n.12 serviettes de plage

Spécifications

MILLÉSIME	2021
LONGUEUR	23.26
LARGEUR	5.76
TIRANT D'EAU	1.85
CAPACITÉ DE CARBURANT	6920
CAPACITÉ EAU DOUCE	1250
PASSAGERS	18
CABINES	5
SALLES DES BAINS	8
MARQUE MOTEUR	Volvo Penta 3xD13 IPS 1350
HEURES MOTEUR	90
PUISSANCE	3 X 1000 CV

Général

TYPE	CONSTRUCTEUR	MODELE	PASSAGERS
Moteur	CRANCHI	Settantotto 78	18

Dimensions / Performance

POIDS (T)	CAPACITÉ EAU DOUCE (L)	CAPACITÉ EAUX GRISES (L)	CAPACITÉ RÉSERVOIR (L)
57.00	1250	97	6920

Construction / Aménagements

NB DE CABINES	COUCHETTES	SALLES DE BAIN
5	10	8

Construction / Aménagements description

Bidets dans les salles de bains de la cabine Master et de la cabine VIP n.1 (total 2) Linge de cabines et salles de bains : ensemble de draps et taies d'oreiller, couvre-lit, oreillers pour 4 cabines ; n.8 set de serviettes (1 douche, 1 visage, 1 invité); n.12 serviettes de plage

Mécanique

MOTEUR	NOMBRE DE MOTEURS PUISSANCE (CV)	ANNÉE MOTEUR	HEURES MOTEUR
Volvo Penta 3xD13 IPS 1350	3 x 1000	2021	90

PROPULSION	HÉLICES	CARBURANT	PROPULSEUR D'ÉTRAVE
Inboard Propulsion System	IPS	Diesel	Bow thruster with automatic fire extinguisher

Mécanique description

Inboard Propulsion System + Joystick + trip computer + single lever + cruise control

Electricité / Air conditionné

BATTERIE MOTEUR	CHARGEUR DE BATTERIE	BATTERIE SERVICE	GÉNÉRATEUR
CONVERTISSEUR	AIR CONDITIONNÉ	CHAUFFAGE	DESSALINISATEUR 180 l/h water maker with cabin control and fresh washing system

Equipements navigation

GPS	TRACEUR	RADAR	PILOTE AUTOMATIQUE
VHF	COMPAS DE NAVIGATION	AIS AIS system class B (required VHF and Plotter/GPS)	SONDEUR
ANCRE Ultramarine stainless-steel anchor kg80 and stainless steel 100m chain, Ancre numérique Volvo Penta DPS			

Cuisine / Blanchisserie / Divertissement

FOUR	MICRO-ONDES	CONGÉLATEUR	GRILL
RÉFRIGÉRATEUR	CUISINIERE	ÉVIER	LAVE-VAISSELLE
LAVE-LINGE	MACHINE À GLAÇONS	TV	

Divertissement description

TV SAT cm80 antenna, with balancing dome, without decoder

Équipements de pont

GUINDEAU	PASSERELLE	ECHELLE DE BAIN	PLATEFORME HYDRAULIQUE
WINCH D'AMARRAGE	ECLAIRAGE NAVIGATION	ESSUIE-GLACES	PONT EN TECK
TAUD DE SOLEIL	DOUCHE DE PONT	BIMINI	COUSSINS BAIN SOLEIL
GARAGE À TENDER			

Annexes / Toys description

Kit haulage/launching for Jet Ski (Sea-doo Spark 2UP)

Kit haulage/launching for tender (Williams 395)

Équipements de sécurité / divers
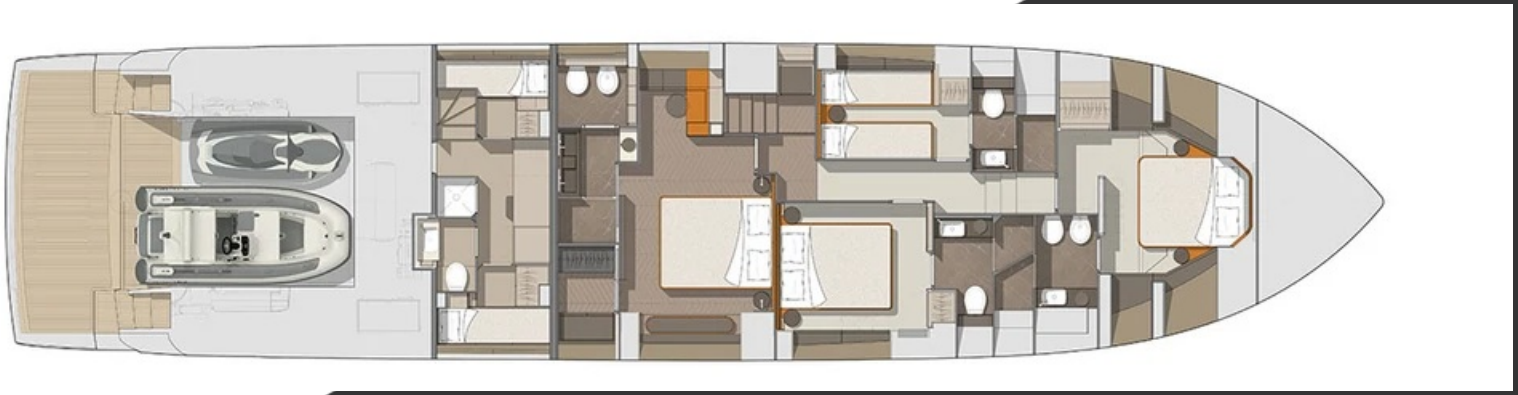
EPIRB	ALARME INCENDIE	RADEAU DE SURVIE	GILET DE SAUVETAGE
POMPE DE CALE